外来診察予定表＜令和8年5月＞

日	月	火	水	木	金	土
					1 整形外科　福島医師 9:30～15:30※	2 診察時間 9:00～12:00
3 休診	4 休診	5 休診	6 休診	7	8 整形外科　藤原医師 9:30～15:30※	9 休診
10 休診	11 整形外科　齋藤医師 9:00～12:00 消化器内科　田口医師 13:00～16:30	12	13 整形外科　齋藤医師 9:00～12:00(注1) 消化器内科　田口医師 13:00～16:30	14	15 整形外科　福島医師 9:30～15:30※	16 診察時間 9:00～12:00
17 休診	18 整形外科　齋藤医師 9:00～12:00 消化器内科　田口医師 13:00～16:30	19	20 整形外科　齋藤医師 9:00～12:00(注1) 消化器内科　田口医師 13:00～16:30	21	22 整形外科　藤原医師 9:30～15:30※	23 休診
24/31 休診	25 整形外科　齋藤医師 9:00～12:00 消化器内科　田口医師 13:00～16:30	26	27 整形外科　齋藤医師 9:00～12:00(注1) 消化器内科　田口医師 13:00～16:30	28	29 整形外科　福島医師 9:30～15:30※	30 休診

＜備考＞　令和8年4月28日現在

(注1)整形外科水曜日　受付時間 11:30まで
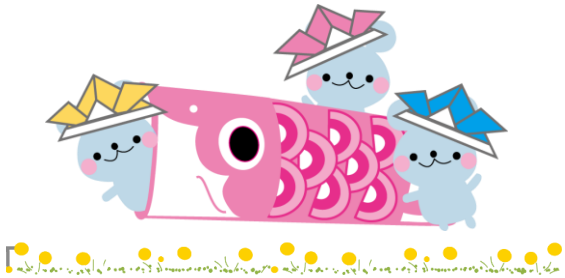
・休診又は時間外の診察は、緊急時のみ対応いたします。
・診察予定は変更になる場合がございますので、院内の掲示又は事前にお問い合わせ下さい。
・何も記載のない日の診察時間は、9:00～12:00　13:00～16:30です。
※整形外科　齋藤医師の診察は、毎週　月・水 曜日　の9:00～12:00です。
※整形外科　福島医師・藤原医師の診察は、毎週　金曜日の9:30～12:00　13:00～15:30です。
※消化器内科　田口医師の診察は、毎週　月・水 曜日　の13:00～16:30です。